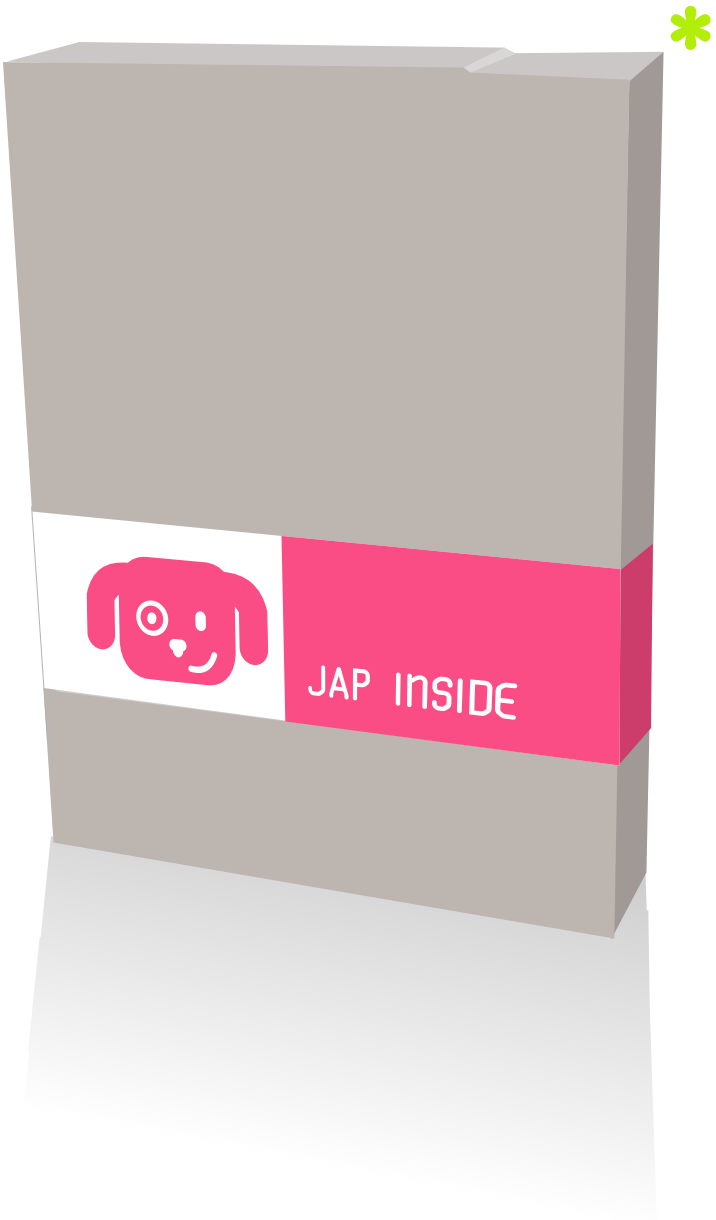

* all about

Jamie Aspinall
Dreitannenstr. 19
4600 Olten

079 567 70 87
jap@fine-design.ch

history

- Seit Lead Webdesigner bei www.mysign.ch seit Januar 2003 zuständig für Webdesign Illustrationen und Ci Fragen.
- Januar 2000 bis Ende 2002. 70% Anstellung als Lehrer in der Heilpädagogischen Sonderschule Olten.
- 2000 bis ende 2002 Mitarbeit bei [e.shape screen design] als Webdesigner.
- Comic Workshops für Kinder in diversen Schulen, Bibliotheken und Ferienpass-Anlässen seit 1997.
- Ausstellungen von Bildern in Solothurn und Olten 1998, 1999, 2004.
- Verschiedene Lesungen von Prosa und Gedichten im Duo "Tagesration" in Solothurn und Olten. 1998 - 2004
- Arbeit im Projektteam des IDK, (Institut für Digitale Kultur Solothurn) Ressort Gestaltung, CD und Events seit 2004.

education

- Bezirkschule Trimbach (SO)
- Primarlehrer Seminar (SO) Abschluss 1999

skills

- Dreamveaver MX 04, Flash MX 04, Photoshop CS, Illustrator CS, Homesite 3.0, Coreldraw 11.
- Erstellung von Design und Template für CMS und Datenbank basierte oder statische Websites.. Komplette Erstellung mit HTML Coding, Javascript implementation, CSS Styles, Optimierung in Ladegeschwindigkeit und Useability. Anpassung und Testen.
- Erstellung von Illustrationen, Logos, Piktogrammen und Symbolen in verschiedenen Individuellen Stilrichtungen.
- Design und Idee für flashbasierte Online Games. Erstellung von FlashCardsFlashfilmen? , Flashnavigationen oder Flashberechnungstools mit Actionscript.

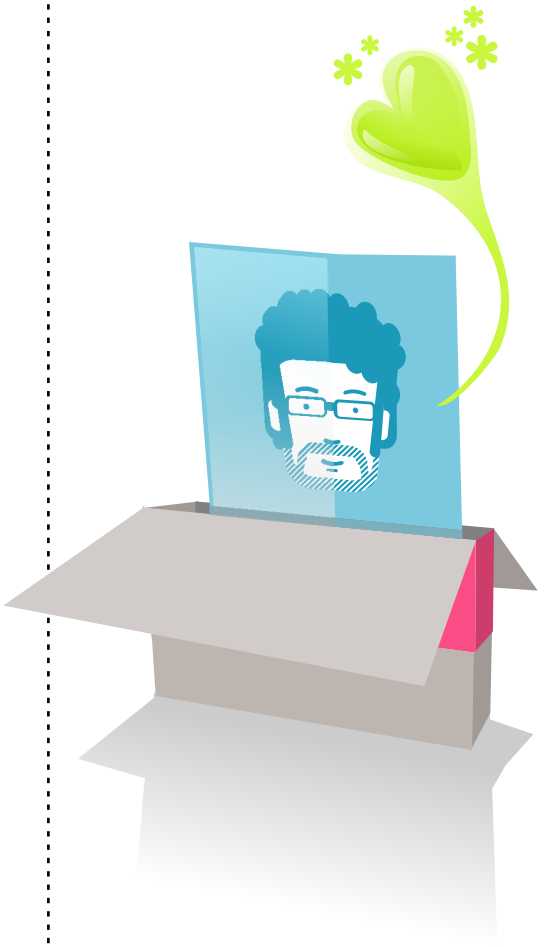

short about

Jamie Oliver
Aspinall

05.07.1977

Dreitannenstr. 19
4600 Olten
CH-Schweiz

062 296 59 30
079 567 70 87

www.fine-design.ch
jap@fine-design.ch

References

Websites mit www.mysign.ch

www.admin.mysign.ch	admin portal
www.angelsshare.ch	Whisky-Online Shop Site
www.bsxrace.ch	Fun Site
www.contactnetz.ch	Organisation
www.disec.ch	Storage Technolgy
www.farebo.ch	Pflege von Fassaden
www.flyerline.ch	Flyer Druck
www.gfa.ch	Grafische Fachschule
www.agjaeggi.ch	Bauunternehmen
www.kandidaten.ch	Politwebsite
www.mycoffee.ch	CMS Test Website
www.mysign.ch	Firmenwebsite
www.nussbaum.ch	www.nussbaum.ch
www.openairgraenichen.ch	Open Air Website
www.robinwood.ch	Game
www.riegger.ch	Weinhandlung
www.seedtest.org	Seed Test Website
www.supag.ch	Firmenwebsite
www.schreibers.ch	Online Bookshop Site
www.terreactive.ch	Internet Security
www.vse.ch	Schweizerischer Stromverband
www.wthommen.ch	Architekten
www.whiskyship.ch	Eventsite
usw	

Websites without mysign:

www.fine-design.ch	Home Site
www.fine-design.ch/fine/film	Nice Film Forum Site
www.fine-design.ch/finethings	Nette Design Sachen
www.rosengasse.org	Rosengasse Vereinsseite
www.eventprojects.ch	Event Agentur Seite
www.digitalekultur.net	Institut für Digitale Kultur
usw	

Media with Grafike und Design

Fachhochschule Solothurn Bildschirmschoner und Roboteranimation

Media with Netmansolutions

Dreiminütiger Krimi-Flashfilm

Print clients

- CabaretTage Olten Plakat 2000
- BSX Bürostuhl Rennen CI und PLakat und Flyer
- Sterneföifi Mundart Chleidli, Flyers
- Institut für Digitale Kultur, CI und Flyers
- eshape Screen Design Event Flyers
- Event Projects Logo und Ci

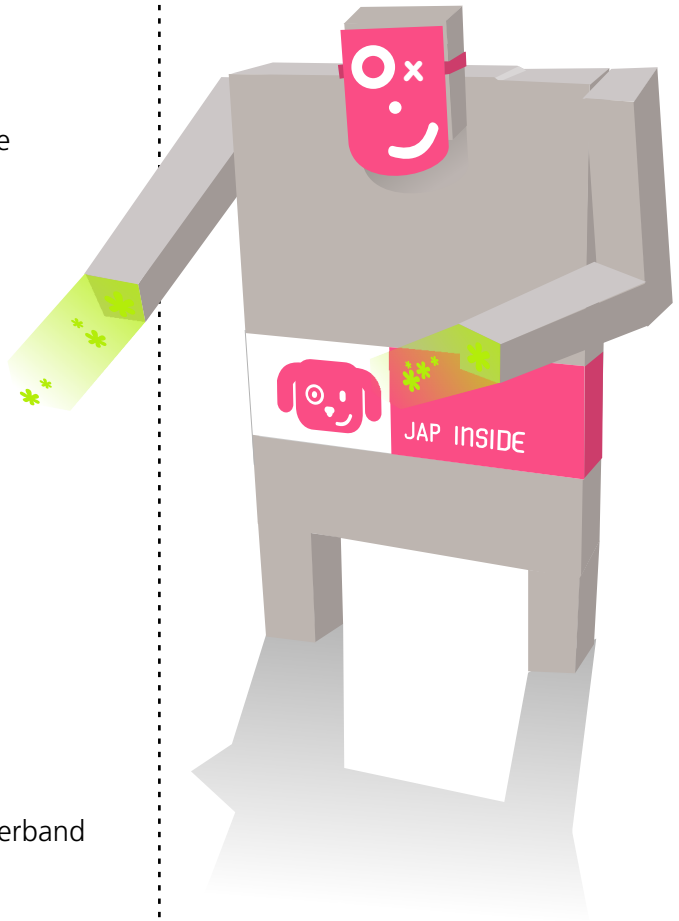

More info

visit us online:
www.fine-design.ch/ref

Dont hesitate to contact me

Zögern Sie nicht mich zu kontaktieren. Mehr Einblicke in meine Arbeit bekommen Sie durch die ONLINE Referenzen oder durch einen persönlichen Kontakt

- [ ] Ja, mir gefallen die Sachen, Meld dich bei uns!
- [ ] Nein! Deine Sachen sind grottenschlecht , wollt dir das nur mal sagen.
- [ ] Ok, ich hab erbarmen, meld dich bei uns.

Vorname:

-

Name:

-

Firma:

-

PLZ:

-

Ort

-

Tel:

-

Email:

-

Notiz:

-

Print *

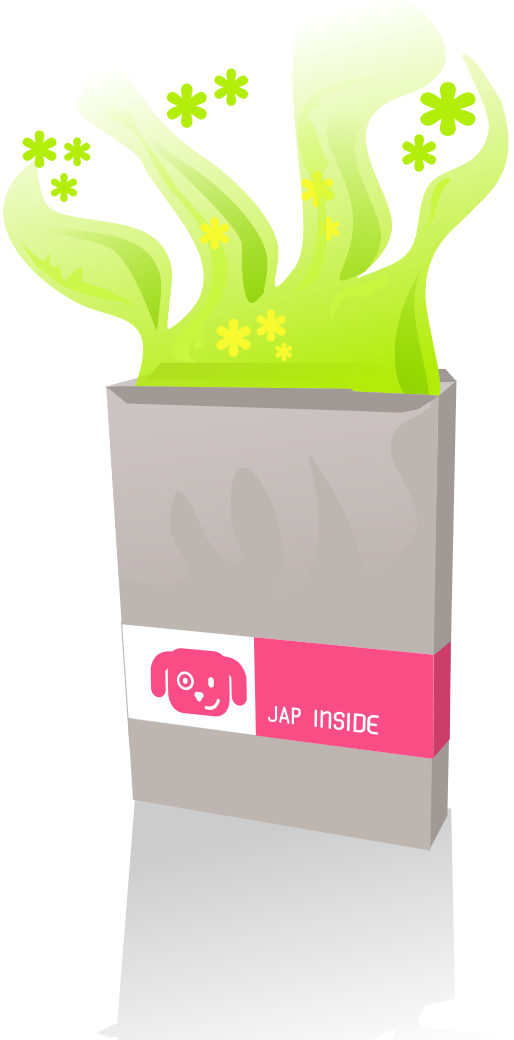

Get in touch

Formular online ausfüllen:
www.fine-design.ch/ref

* Bitte schicken oder Online ausfüllen.

Note: Alle Bilder (c) von jap_
Verwendete Schriften: Frutiger Light, Transport, Durruttiland. RGB, Grafiken EPS-Vektor
Die Inhalt der MySign Websiten werden komplett durch den Kunden eingefüllt oder geändert.Copyright aller MySign Websites by MySign AG